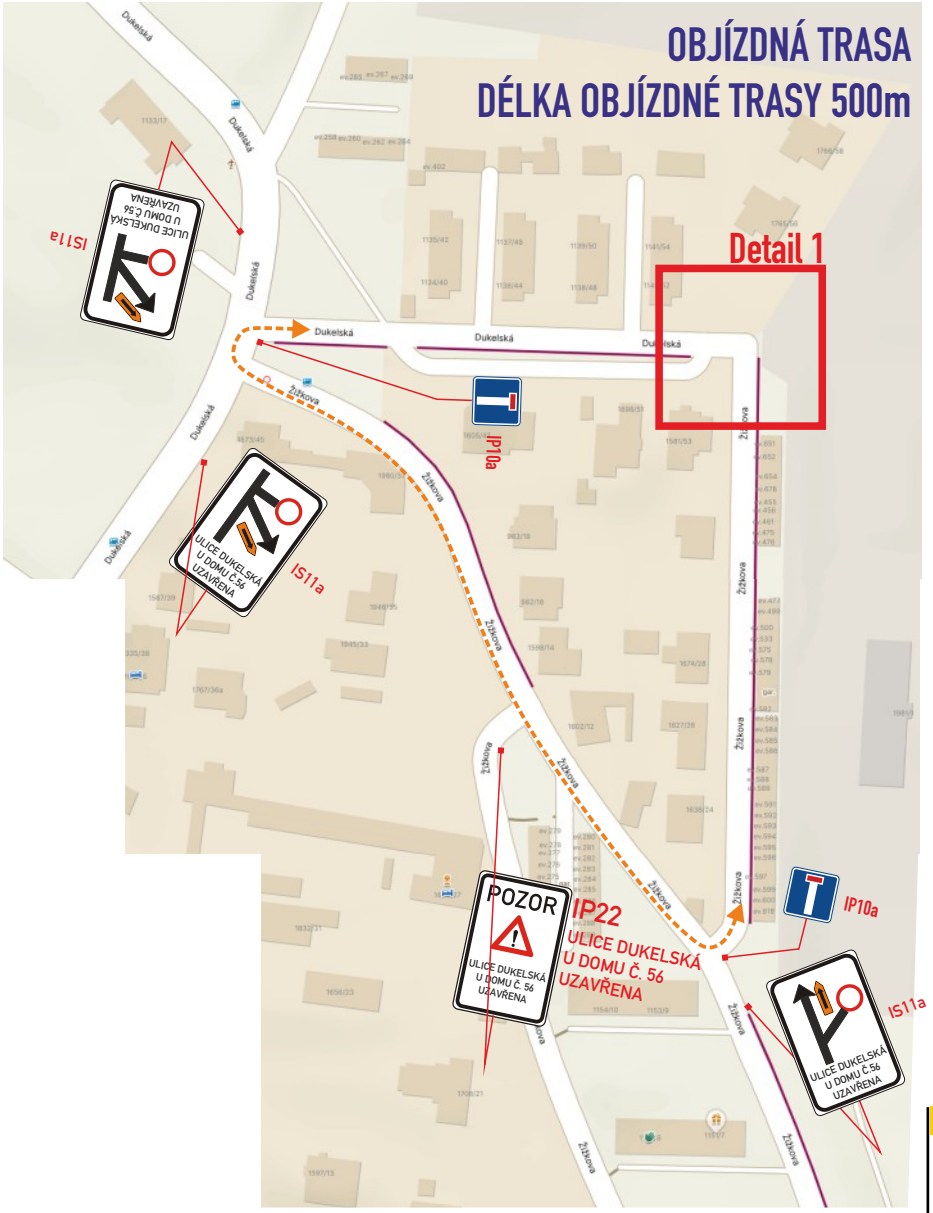

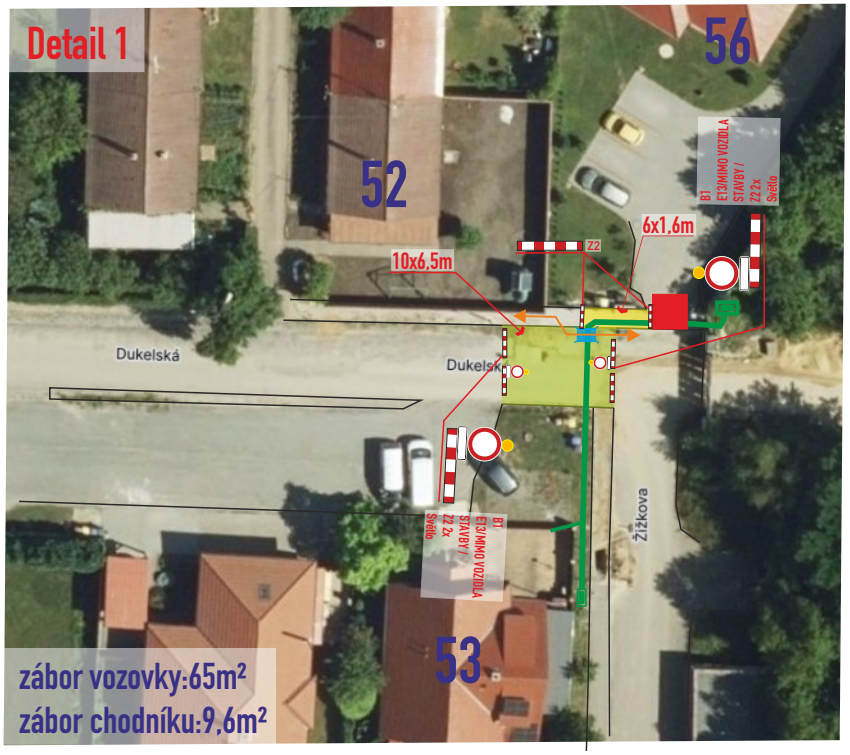

- DZ budou osazeny dle TP 65,66 a tech. listů pro osazování přenosného DZ, přechodného VDZ dle TP 133,66
- stavba zajistí ohrazení výkopu stavebním opocením nebo Z2

Legenda značení ve schématu /barva popisu :

- přenosné SDZ : A15
- stávající SDZ :
- stávající SDZ zakrýt / zrušit:
- zábor vozovky :

Legenda zařízení stavby, obj. trasy, výkopy :

- kabel :
- rozvaděč :
- přemostění těžké š. min. 3m :
- přemostění pěší š. min. 0,9m :
- objízdná trasa :

VYPRACOVAL : Vosmek Filip	SIGNEX spol. s r.o.
KONTROLOVAL : Ing. Končelík Jiří	
obsah schématu : PŘECHODNÉ DOPRAVNÍ ZNAČENÍ úplná uzavírka	**kontakt :** SIGNEX, spol. s r.o., Holzova,138, 627 00 Brno Tel.: 545 226 021-4 , mistr: tel.: 602 58 23 25 Služba mimo pracovní dobu: tel.: 602 571 312 email: signex@signex.cz
místo akce/název : Mikulov, ul. Dukelská kabel NN	**číslo objednávky / datum :** CR 2531 5.2.2025
	strana : 1

www.signex.cz