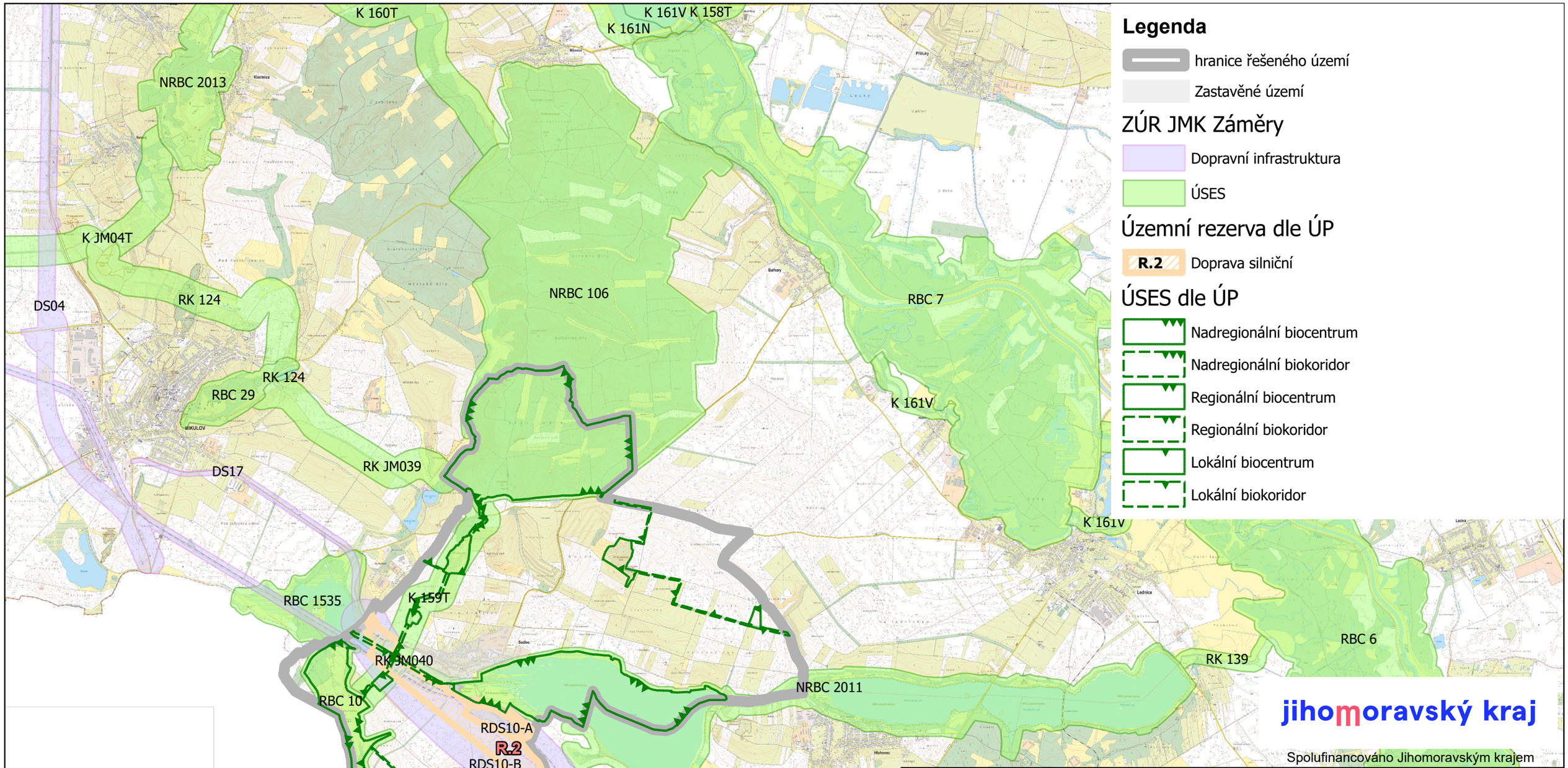

Podklad: Základní mapa ČR 1 : 10 000 (Zdroj ČÚZK)

OBJEDNATEL:	Obec Sedlec Sedlec 92, 691 21 Sedlec u Mikulova zastoupená: Bc. Marian Pánek, starosta obce	Podepsal Ing. arch. Pavel Šemora Datum: 22.08.2025
ZPRACOVATEL:	Ing. arch. Pavel Šemora, Revoluční 999/24d, 691 45 Podivín Kontakt: +420 774 738 101, semorapsstudio@gmail.com Autorizace ČKA 03495 pro územní plánování a architekturu	
STUPEŇ:	Návrh pro sloučené společné jednání a veřejné projednání	autorizační razítko, podpis

Název dokumentace:	**Změna č. 2 Územního plánu Sedlec**		
Název výkresu:	**Výkres širších vztahů**	Měřítko: **1 : 50 000**	Datum: **7 / 2025**
		Číslo výkresu: **O1**	Číslo paré:
Část dokumentace:	**II. Odůvodnění**		